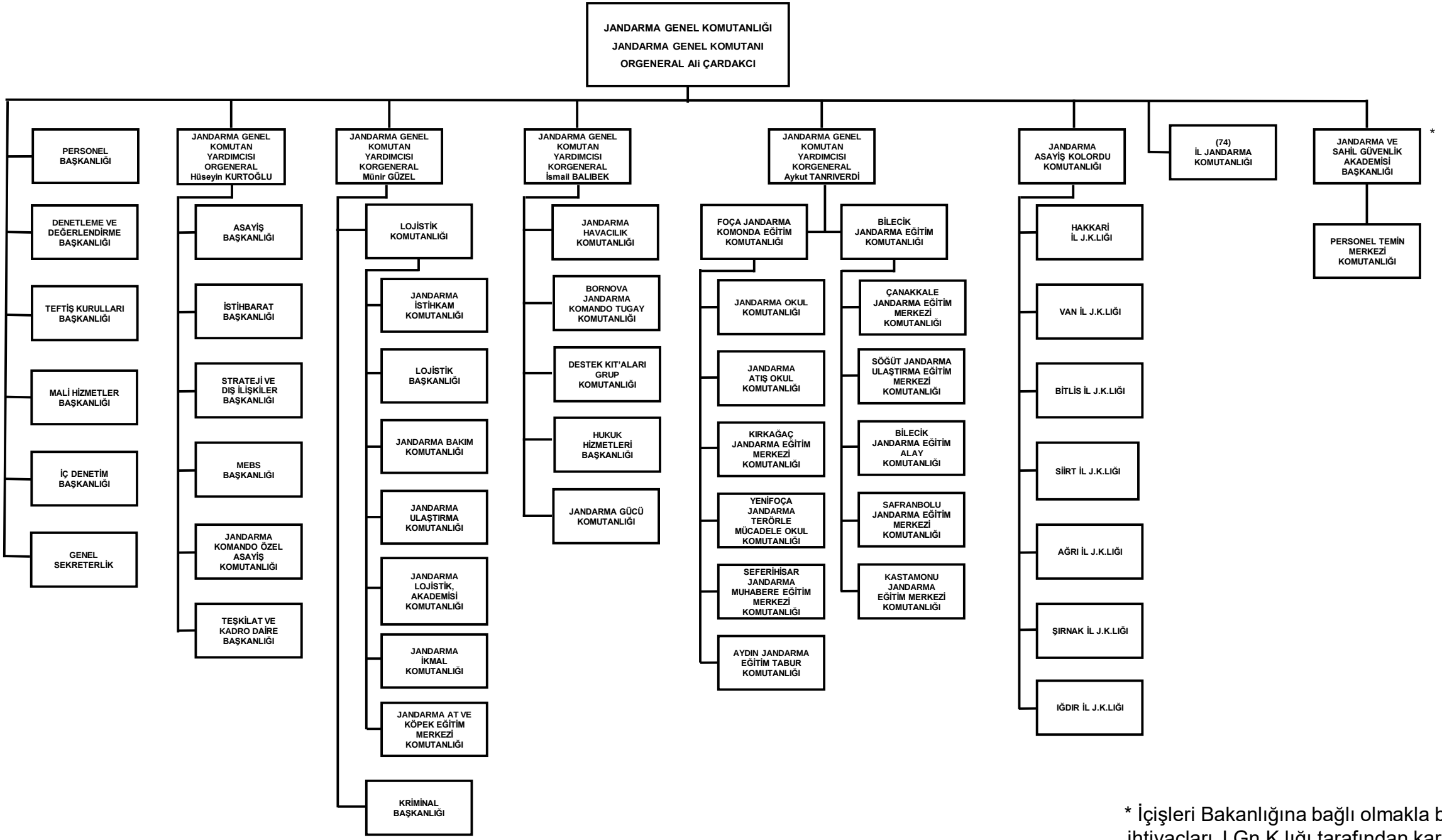

* İçişleri Bakanlığına bağlı olmakla beraber ihtiyaçları J.Gn.K.lığı tarafından karşılanır.